

Piyasa Verileri

2.05.2024

İç Piyasalar	Kapanış	Değişim %
BIST-100	10.208	1,62
BIST-30	11.088	1,67
DVZSP	33,52	-0,50
EUR/USD	1,069	-0,22
ALTIN	2.304	-0,68
PETROL (BRENT)	83,32	-0,14
Kapanış		Değişim %
USD/TL	32,358	-0,38
US 2Y	4,92	-0,33
US 10Y	4,62	0,65
Dış Piyasalar		Değişim %
DJIA	38.083	0,47
S&P 500	5.040	0,42
NASDAQ	15.721	0,74
DAX	17.916	-0,09
FTSE 100	8.177	0,69
NIKKEI	38.211	-0,10
SHCOMP	3.105	-0,26
VIX	15,08	-2,01

(18.05 TSi)

Şirket Haberleri

Akbank 2024 ilk çeyreğinde 13 milyar 184 milyon TL net kar açıkladı. Konsensüs beklentisi 12 milyar 875 milyon TL net kar idi. **SYR oldukça güçlü kaldı-** Akbank'ın konsolide SYR'si yüzde 17,3 gerçekleşerek çeyresel bazda 120 baz puan azaldı. Bankaya göre, TL'deki her yüzde 10 değer kaybı 25 baz puan civarında SYR aşınmasına yol açarken, 100 baz puan TL faiz artışı SYR'de 8 baz puan, TGA'da her 1 yüzde puan artış ise SYR'yi 25 baz puan olumsuz etkilemektedir.

Değerleme- Hisse son bir yılda yüzde 287 artarken BIST-100 endeksine göre yüzde 74 daha iyi bir performans gösterdi. 1Ç24 sonuçları sonrasında en beğendiğimiz hisseler arasında yer alan Akbank için AL önerimizi korurken hedef fiyatımızı gözden geçiriyoruz.

30 Nisan 2024 Salı tarihli işlemlerin takası 3 Mayıs 2024 Cuma tarihinde gerçekleştirilecektir

ALBRK AKGRT 1Ç2024 sonuçları 06/05

AGESA 1Ç DOHOL 31 Aralık 2023 dönemine ilişkin finansal tabloları 7 Mayıs 2024 tarihinde

MAVI 1 TL Nominal Değerli Paya Ödenecek Nakit Kar Payı- Brüt (TL) 2,1269528 06.05.2024

VAKBN 1Ç24 sonuçları 09/05/2024 tarihinde

Yapı Kredi yılın ilk çeyreğinde medyan beklentiye paralel 10 milyar 302 milyon TL net kar açıkladı. Konsensüs beklentisi 10 milyar 216 milyon TL net karı. BDDK'nın geçici önlemlerinin etkisi hariç konsolide SYR, 4Ç23'teki yüzde 16,9'dan 1Ç24'te yüzde 15,7'ye geriledi. Faizlerde 100 baz puanlık artış SYR'yi yaklaşık 20 baz puan etkilerken, TL'de yüzde 10 hareket SYR'yi 25 baz puan etkiliyor.

Değerleme- Hisse son bir yılda yüzde 256 yükselerek BIST-100 endeksine göre yüzde 60 daha iyi bir performans gösterdi. Bununla birlikte 2024 tahminlerimize göre 4,13x F/K ve 1,19x PD/DD çarpanlarından işlem gören Yapı Kredi Bankası için AL önerimizi sürdürüyoruz ancak hedef fiyatımızı gözden geçireceğiz.

ANELE Sözleşmenin bedeli 154.000.000 GBP olup 2025 senesi içerisinde tamamlanması planlanmaktadır.

FRIGO mevcut Kayıtlı Sermaye Tavan'ının 1.000.000.000 Türk Lirası'na artırılmasına karar verilmiştir

MEKAG Sipariş bedelleri toplamı 547.667 USD 'dir.

SURGY 31.12.2023 Ana Ortaklık Payları 909.086.594 (458.910.189)

MMCAS.E payları 03/05/2024 tarihli işlemlerden (seans başından) 31/05/2024 tarihli işlemlere (seans sonuna) kadar emir paketi tedbiri ile işlem görecektir.

PKART.E, SKTAS.E ve ULUFA.E payları 03/05/2024 tarihli işlemlerden (seans başından) 31/05/2024 tarihli işlemlere (seans sonuna) kadar kredili işlemlere konu edilemeyecektir.

Teknik Bakış

BIST-100 günü %1,62 yükseliş ile 10208 puandan tamamladı. İşlem hacmi 130 milyar TL

Destek	10045 gap 9915 gap 9716 gap 9645 gap	9600 9420
Direnç	US\$ 322.405 322.886 336.161	10439 10454 10884

Hisse	Kapanış	Destek	Direnç
AKFGY	2.31	2.25 yoy	2.36 2.40 2.42
KOZAL	23.56	23.32 yoy	23.74 23.96 24.12
KOZAA	52.55	52.18 yoy	53.10 53.30
KONTR	259.50	246.17 yoy	266.50 277.25 290.75
SOKM	59.50	58.90 yoy	59.75 61.00 62.85

Veri Gündemi

S&P değerlendirmesi
S&P, Türkiye'nin kredi notunu "B" olarak teyit ederken not görünümünü durağandan pozitif revize etti (Kasım 2023)
"B" olan kredi notunu "B+"ya yükseltmesi, "pozitif" olan görünümü ise sabit tutması bekleniyor
TR Nisan ayı TÜFE beklentisi aylık %3,40 (%2,29), yıllık %70,10
Mart ayında TÜFE, aylık bazda %3,16 ve yıllık %68,5 arttı
Sanayi şirketleri konsolide olmayan 4Ç23 finansalları son gönderim tarihi 09/05/2024

Küresel Piyasalar

15.30 ABD Nisan işgücü raporu bek. 230.000 %3,8 %4,0
ABD Mart işgücü raporu 303.000 %3,8 %4,1 olarak gerçekleşti
17.00 ABD Nisan ISM hizmet endeksi bek. 52,00 önc. 51,4 olarak gerçekleşti
50,0'e gerilemesi beklenen Nisan ISM 49,2 ile daralmaya işaret etmişti
Japonya Tokyo Borsası "Anayasa Günü" nedeniyle kapalı
ABD Mart fabrika siparişleri bek. %1,6 %1,6 olarak gerçekleşti
OPEC ve OPEC+'nın, talebin olmaması halinde petrol kesintilerine devam edeceği belirtildi-Bht

BIST -100 10097-10208 bandında hareket etti

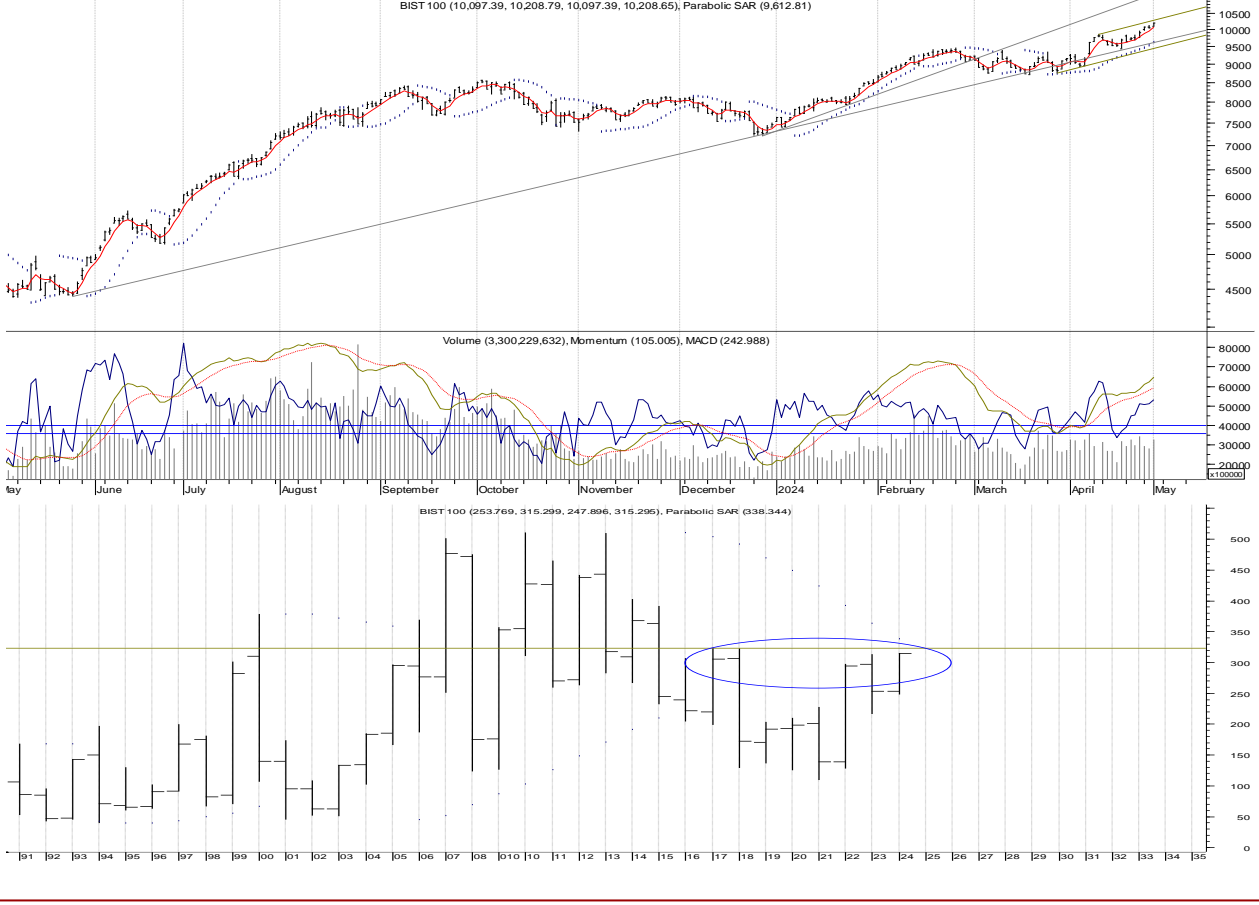

Öneri, eleştiri ve sorularınız için yatirimarastirma@icbcyatirim.com.tr adresine göndereceğiniz e-posta ile bize ulaşabilirsiniz.

Facebook : [ICBC Yatırım](#)

Twitter : [icbcyatirim](#)

Instagram : [icbcyatirim](#)

Linkedin : [ICBC Yatırım](#)

UYARI

Burada yer alan yatırım bilgi, yorum ve tavsiyeleri yatırım danışmanlığı kapsamında değildir. Yatırım danışmanlığı hizmeti SPK tarafından yayımlanan tebliğ çerçevesinde, aracı kurumlar, portföy yönetim şirketleri, mevduat kabul etmeyen bankalar ile müşteri arasında imzalanacak bir sözleşme çerçevesinde sunulur. Burada ulaşılan sonuçlar, tercih edilen hesaplama yöntemi ve veya yorum tavsiyede bulunanların kişisel görüşlerine dayanmaktadır. Sadece burada yer alan bilgilere dayanarak yatırım kararı verilmesi sağlıklı sonuçlar doğurmayabilir. Ayrıca burada yer alan bilgiler mali durumunuz ile risk ve getiri tercihlerinize uygun olmayabilir.